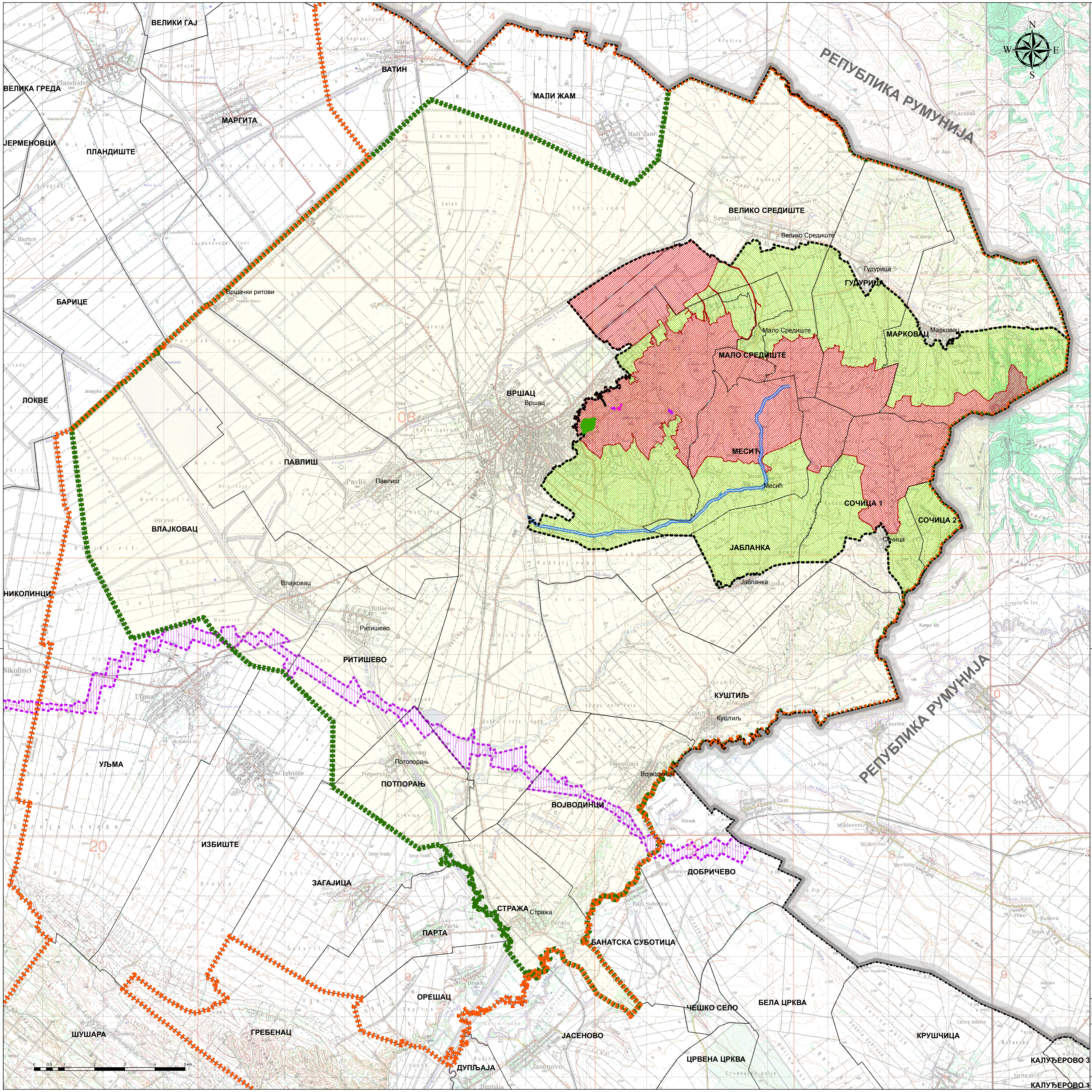
ВЕЛИКИ ГАЈ
ВАТИН
МАЛИ ЖАМ
ВЕЛИКА ГРЕДА
МАРГИТА
ЈЕРМЕНОВЦИ
ПЛАНДИШТЕ
ВЕЛИКО СРЕДИШТЕ
Велико Средиште
Вршачки ритови
БАРИЦЕ
ГУДУРИЦА
Гудурица
Мало Средиште
МАРКОВАЦ
Марковац
МАЛО СРЕДИШТЕ
ЛОКВЕ
ВРШАЦ
Вршац
ПАВЛИШ
Павлиш
МЕСИЋ
Месић
СОЧИЦА 1
СОЧИЦА 2
Сочица
ВЛАЈКОВАЦ
ЈАБЛАНКА
Јабланка
НИКОЛИНЦИ
Влајковац
Ритишево
РИТИШЕВО
КУШТИЉ
Куштиљ
УЉМА
Потпорањ
ПОТПОРАЊ
Војводинци
ВОЈВОДИНЦИ
ИЗБИШТЕ
ДОБРИЧЕВО
ЗАГАЈИЦА
СТРАЖА
Стража
ПАРТА
БАНАТСКА СУБОТИЦА
ОРЕШАЦ
ЧЕШКО СЕЛО
БЕЛА ЦРКВА
ШУШАРА
ГРЕБЕНАЦ
ЈАСЕНОВО
КРУШЧИЦА
ЦРВЕНА ЦРКВА
ДУПЉАЈА
КАЛУЂЕРОВО 3
КАЛУЂЕРОВО 1
РЕПУБЛИКА РУМУНИЈА
РЕПУБЛИКА РУМУНИЈА
N
W
E
S
0
0,5
1
2
3
4
5 km

ДИРЕКТНО ПРИМЕНА ППППН ПРЕДЕЛА "ВРШАЧКЕ ПЛАНИНЕ"

▨ Просторни план подручја посебне намене предела "Вршачке планине"

СПРОВОЂЕЊЕ НА ОСНОВУ УРБАНИСТИЧКОГ ПРОЈЕКТА

■ Обавезна израда урбанистичког пројекта

СПРОВОЂЕЊЕ НА ОСНОВУ ПЛАНОВА У НАДЛЕЖНОСТИ ГРАДА ВРШЦА А НА ОСНОВУ СМЕРНИЦА ДАТИХ ЗА ПОСЕБНУ НАМЕНУ

🟩 План детаљне регулације "Вршачки замак" („Сл. лист Општине Вршац“ бр. 16/2015)

■ Обавезна израда плана детаљне регулације

▬ Обавезна израда плана детаљне регулације за поток Месић

▨ Спровођење на основу одговарајућих планова у надлежности града Вршца - обавезна израда нових планова или усаглашавање важећих са ППППН предела "Вршачке планине"

СПРОВОЂЕЊЕ НА ОСНОВУ ПЛАНОВА У НАДЛЕЖНОСТИ ГРАДА ВРШЦА А НА ОСНОВУ СМЕРНИЦА ДАТИХ ЗА ЗОНУ УТИЦАЈА НА ПОСЕБНУ НАМЕНУ

▭ Спровођење на основу планова јединице локалне самоуправе уз смернице дате Просторним планом

СПРОВОЂЕЊЕ НА ОСНОВУ ДОНЕТИХ ПРОСТОРНИХ ПЛАНОВА ПОДРУЧЈА ПОСЕБНЕ НАМЕНЕ

▨ ППППН за инфраструктурни коридор за далековод 2x400kV ТС Панчево 2 - граница Румуније

ГРАНИЦЕ

- Државна граница
- Граница града Вршца
- Граница обухвата плана
- Граница посебне намене
- Граница катастарске општине

РЕПУБЛИКА СРБИЈА
АУТОНОМНА ПОКРАЈИНА ВОЈВОДИНА
ПОКРАЈИНСКИ СЕКРЕТАРИЈАТ ЗА УРБАНИЗАМ
И ЗАШТИТУ ЖИВОТНЕ СРЕДИНЕ

ПРОСТОРНИ ПЛАН ПОДРУЧЈА ПОСЕБНЕ НАМЕНЕ ПРЕДЕЛА „ВРШАЧКЕ ПЛАНИНЕ“

- НАЦРТ ПЛАНА -

РЕФЕРАЛНА КАРТА 4

КАРТА СПРОВОЂЕЊА

Р=1:50 000

Покрајински секретар

ВЛАДИМИР ГАЛИЋ

ЈП ЗАВОД ЗА УРБАНИЗАМ ВОЈВОДИНЕ
PE URBAN AND SPATIAL PLANNING INSTITUTE OF VOJVODINA

директор
ПРЕДРАГ КНЕЖЕВИЋ дипл.правник

Одговорни планер
мр ВЛАДИМИР ПИХЛЕР дипл.инж.арх

Нови Сад, 2020. године