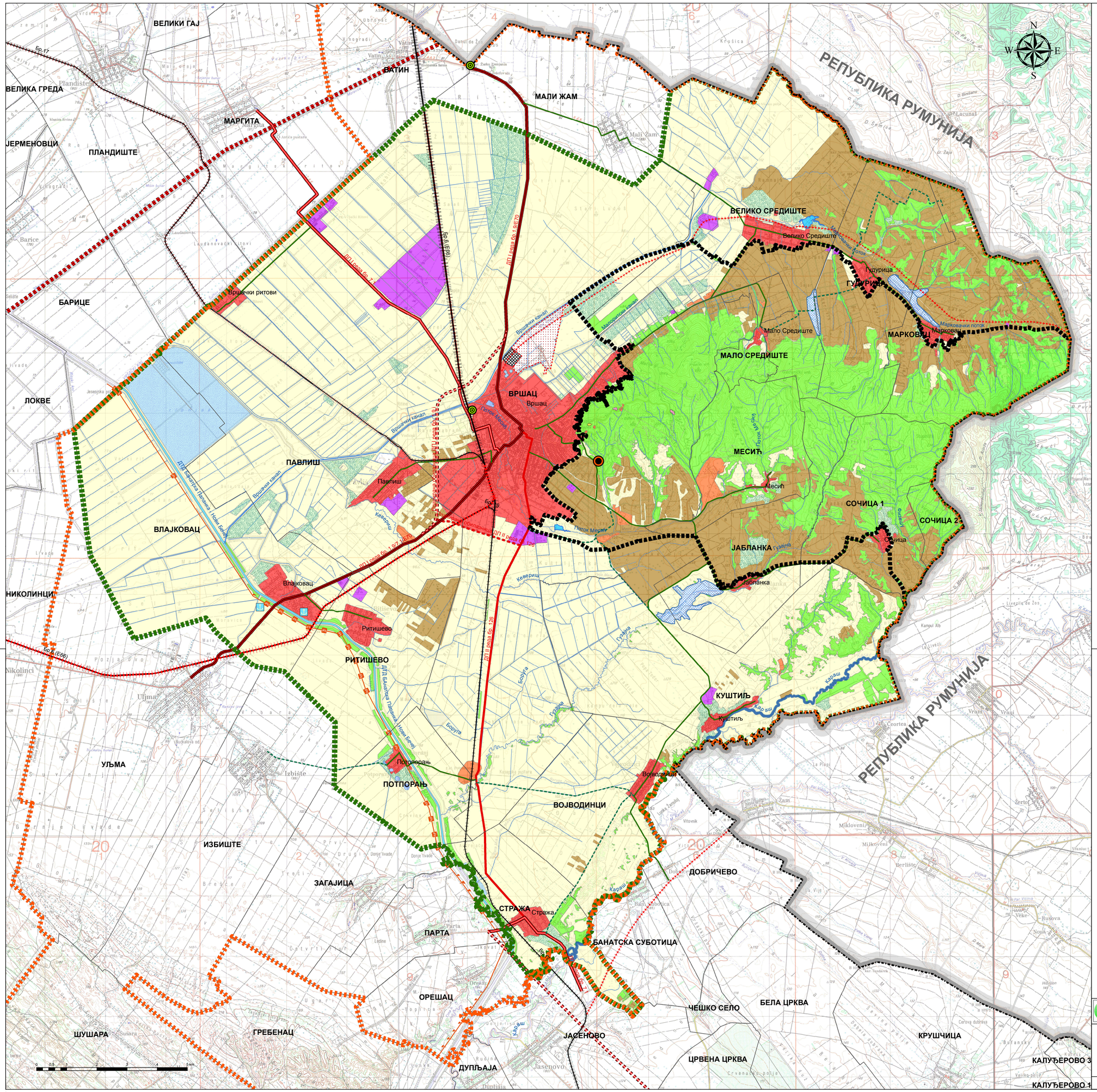

ОСНОВНА НАМЕНА ПРОСТОРА

ПОЉОПРИВРЕДНО ЗЕМЉИШТЕ

- Виноградарско-воћарска зона
- Ливаде и пашњаци
- Рибњак
- Остало пољопривредно земљиште

ШУМСКО ЗЕМЉИШТЕ

- Шуме и шумско земљиште

ВОДНО ЗЕМЉИШТЕ

- Река
- Канал - пловни пут
- Канал
- Најмањи канали и водотоци
- Језера и баре
- Хидроакумулација
- Хидроакумулација - планирано

ГРАЂЕВИНСКО ЗЕМЉИШТЕ

- Грађевинско земљиште у грађевинском подручју насеља
- Површина за производне, складишне и остале пословне делатности
- Зона кућа за одмор
- Споменички комплекс Вршачке куле
- Туристичко-рекреативни комплекс
- Еко-туристички комплекс (грађевинско земљиште ће бити дефинисано кроз израду плана детаљне регулације)
- Депонија

САОБРАЋАЈНА ИНФРАСТРУКТУРА

- Аеродром
- Магистрална железничка пруга
- Магистрална железничка пруга - планирано
- Локална железничка пруга
- Локална железничка пруга - планирано
- Међународни ДП 1. реда - аутопут - планирано
- Међународни ДП 1. реда
- Државни пут 1. реда
- Државни пут 1. реда - планирано
- Државни пут 2. реда
- Државни пут 2. реда - планирано
- Општински пут
- Општински пут - планирано
- Национална бициклистичка стаза - планирано
- Канал - пловни пут
- Пристаниште
- Гранични прелаз

ГРАНИЦЕ

- Државна граница
- Граница града Вршца
- Граница обухвата плана
- Граница посебне намене
- Граница катастарске општине

РЕПУБЛИКА СРБИЈА
АУТОНОМНА ПОКРАЈИНА ВОЈВОДИНА
ПОКРАЈИНСКИ СЕКРЕТАРИЈАТ ЗА УРБАНИЗАМ
И ЗАШТИТУ ЖИВОТНЕ СРЕДИНЕ

ПРОСТОРНИ ПЛАН ПОДРУЧЈА ПОСЕБНЕ НАМЕНЕ ПРЕДЕЛА „ВРШАЧКЕ ПЛАНИНЕ“

- НАЦРТ ПЛАНА -

РЕФЕРАЛНА КАРТА 1

ПОСЕБНА НАМЕНА ПРОСТОРА

Р=1:50 000

Покрајински секретар

ВЛАДИМИР ГАЛИЋ

ЈП ЗАВОД ЗА УРБАНИЗАМ ВОЈВОДИНЕ
PE URBAN AND SPATIAL PLANNING INSTITUTE OF VOJVODINA

директор
ПРЕДРАГ КНЕЖЕВИЋ дипл.правник

Одговорни планер
мр ВЛАДИМИР ПИХЛЕР дипл.инж.арх

Нови Сад, 2020. године