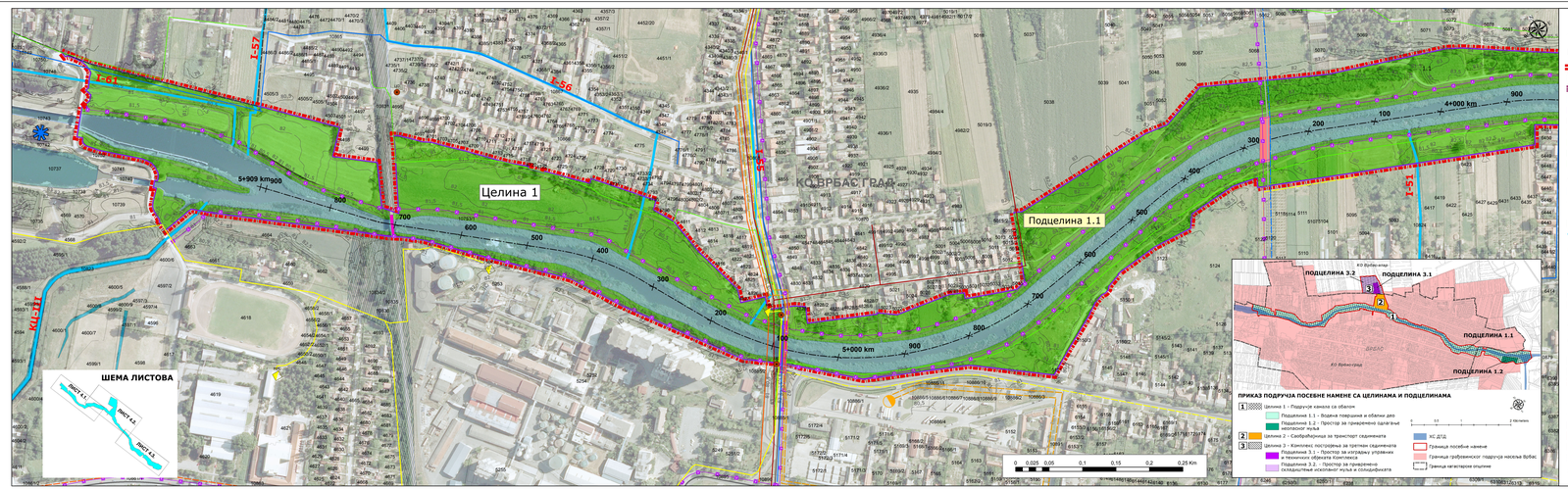

ЛЕГЕНДА*

ГРАНИЦА ОБУХВАТА ПЛАНА, ЦЕЛИНЕ И ПОДЦЕЛИНЕ

- Граница посебне намене / Обухвата плана
- Граница катастарске општине
- Граница Плана генералне регулације за насељено место Врбас
- Целина 1 - Подручје Канала са обалом
- Подцелина 1.1 - Водена површина и обални део
- Подцелина 1.2 - Простор за привремено одлагање неопасног муља
- Целина 2 - Саобраћајница за транспорт седимената
- Целина 3 - Комплекс постројења за третман седимената
- Подцелина 3.1 - Простор за изградњу управних објеката
- Подцелина 3.2 - Простор за изградњу техничких објеката

ДЕТАЉНА НАМЕНА ПРОСТОРА

- Канал - водена површина
- Осовина Канала
- Стационажа канала (4+000 km)
- Заштитно зеленило Канала
- Латерални канал
- Пристаниште - планирано
- Прихватни објекат наутичког туризма - планирано
- Мост
- Мост - планирани
- Триангл - Уљне канала Врбас-Бездан у канал Бечеј-Богојево
- Хидрочвор Врбас - Преводница са уставом
- Приступна саобраћајница у Целини 1 - Рампа А1, А2, А3
- Површина за саобраћајницу за транспорт седимената - Целина 2
- Регулација планиране саобраћајнице - Целина 2
- Тачке регулације планиране саобраћајнице - Целина 2
- Коридор приступног пута - Целина 2
- Осовина пута - Целина 2
- Површина за третман седимената - Целина 3
- Интерне саобраћајнице - Целина 3
- Главна насељска саобраћајница
- Коридор железничке пруге

*** Легенда за листове 4.1. до 4.3.**

УКРШТАЈИ КАНАЛА СА ИНФРАСТРУКТУРОМ

- Бициклистичка стаза - планирана
- Црпна станица
- Фекална канализација
- Фекална канализација - планирана
- Водовод
- Водовод - планирани
- Кабл 20kV
- Кабл 20kV - планирани
- Вреловод - планирани
- Мернорегулациона станица МРС
- Гасовод средњег притиска
- ЕК кабл

РЕПУБЛИКА СРБИЈА
АУТОНОМНА ПОКРАЈИНА ВОЈВОДИНА
ПОКРАЈИНСКИ СЕКРЕТАРИЈАТ ЗА УРБАНИЗАМ
И ЗАШТИТУ ЖИВОТНЕ СРЕДИНЕ

ПРОСТОРНИ ПЛАН ПОДРУЧЈА ПОСЕБНЕ НАМЕНЕ ИЗМУЉАВАЊА, ДЕПОНОВАЊА И РЕМЕДИЗАЦИЈЕ СЕДИМЕНАТА ДЕЛА КАНАЛА ХС ДТД ВРБАС – БЕЗДАН ОД УШЋА У КАНАЛ БЕЧЕЈ-БОГОЈЕВО ДО ХИДРОЧВОРА ВРБАС

-НАЦРТ ПЛАНА-

ДЕТАЉНА НАМЕНА ПРОСТОРА

РЕФЕРАЛНА КАРТА БРОЈ 4.1.
Р=1 : 2 500

Покрајински секретар

ВЛАДИМИР ГАЛИЋ

ЈП ЗАВОД ЗА УРБАНИЗАМ ВОЈВОДИНЕ
PE URBAN AND SPATIAL PLANNING INSTITUTE OF VOJVODINA

Директор
ПРЕДРАГ КНЕЖЕВИЋ дипл.правник
Одговорни планери
мр ДРАГАНА ДУНЧИЋ дипл.просторни.планер
мр ВЛАДИМИР ПИХЛЕР дипл.инж.арх.

Нови Сад, 2019. године