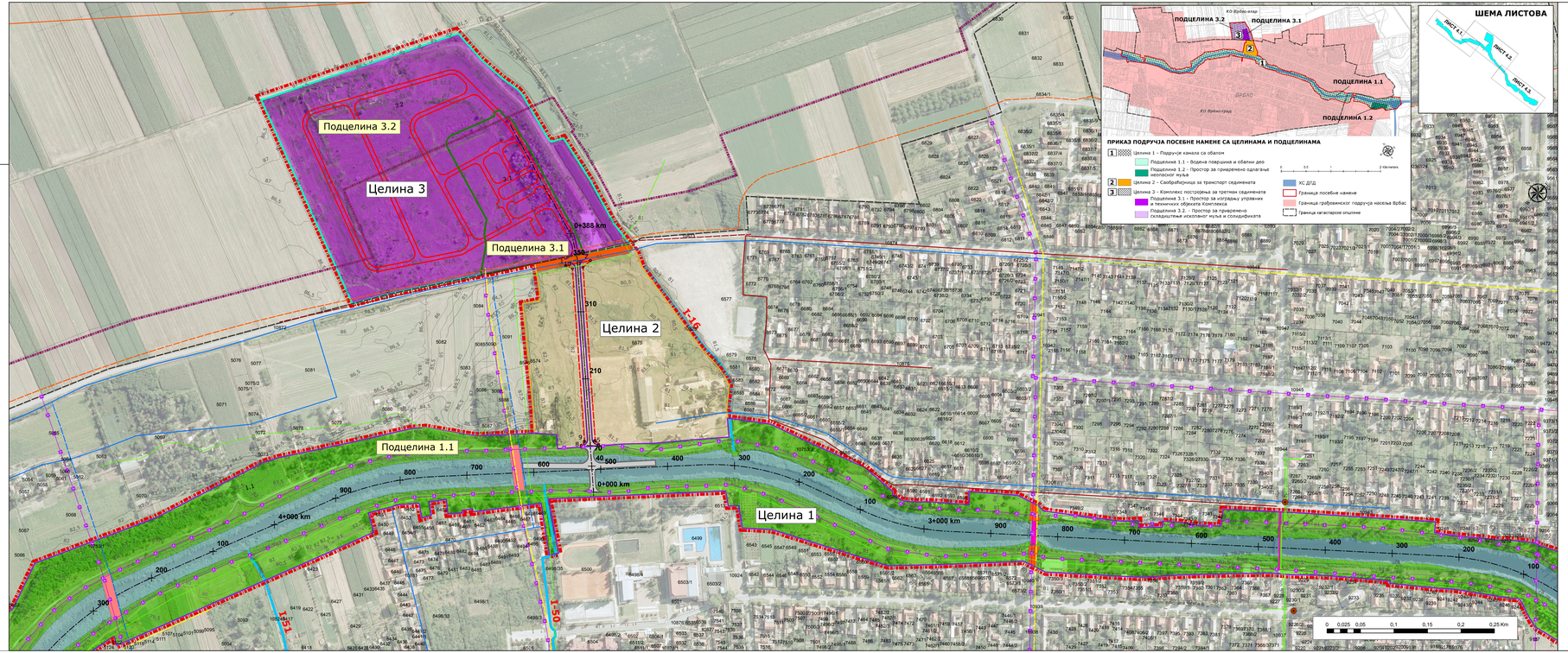


## ЛЕГЕНДА*

### ГРАНИЦА ОБУХВАТА ПЛАНА, ЦЕЛИНЕ И ПОДЦЕЛИНЕ

- Граница посебне намене / Обухвата плана
- Граница катастарске општине
- Граница Плана генералне регулације за насељено место Врбас
- 1 Целина 1 - Подручје Канала са обалом
- Подцелина 1.1 - Водена површина и обални део
- Подцелина 1.2 - Простор за привремено одлагање неопасног муља
- 2 Целина 2 - Саобраћајница за транспорт седимената
- 3 Целина 3 - Комплекс постројења за третман седимената
- Подцелина 3.1 - Простор за изградњу управних објеката
- Подцелина 3.2 - Простор за изградњу техничких објеката

### ДЕТАЉНА НАМЕНА ПРОСТОРА

- Канал - водена површина
- Осовина Канала
- Стационажа канала (4+000 km)
- Заштитно зеленило Канала
- Латерални канал
- Пристаните - планирано
- Прихватни објекат науичког туризма - планирано
- Мост
- Мост - планирани
- Триангл - Ушће канала Врбас-Бездан у канал Бечеј-Богојево
- Хидрочвор Врбас - Преводница са уставом
- Приступна саобраћајница у Целини 1 - Рампа А1, А2, А3
- Површина за саобраћајницу за транспорт седимената - Целина 2
- Регулација планиране саобраћајнице - Целина 2
- Тачке регулације планиране саобраћајнице - Целина 2
- Коридор приступног пута - Целина 2
- Осовина пута - Целина 2
- Површина за третман седимената - Целина 3
- Главна насељска саобраћајница
- Интерне саобраћајнице - Целина 3
- Коридор железничке пруге

### УКРШТАЈИ КАНАЛА СА ИНФРАСТРУКТУРОМ

- Бициклистичка стаза - планирана
- Црпна станица
- Фекална канализација
- Гасовод средњег притиска - планирани
- Врелоовод - планирани
- Фекална канализација - планирана
- Водовод
- Водовод - планирани
- Кабл 20kV
- Кабл 20kV - планирани
- Врелоовод - планирани
- Гасовод средњег притиска
- Гасовод средњег притиска - планирани
- Мернорегулациона станица МРС
- ЕК кабл

* Легенда за листове 4.1. до 4.3.

РЕПУБЛИКА СРБИЈА
АУТОНОМНА ПОКРАЈИНА ВОЈВОДИНА
ПОКРАЈИНСКИ СЕКРЕТАРИЈАТ ЗА УРБАНИЗАМ
И ЗАШТИТУ ЖИВОТНЕ СРЕДИНЕ

# ПРОСТОРНИ ПЛАН ПОДРУЧЈА ПОСЕБНЕ НАМЕНЕ ИЗМУЉАВАЊА, ДЕПОНОВАЊА И РЕМЕДИЈАЦИЈЕ СЕДИМЕНАТА ДЕЛА КАНАЛА ХС ДТД ВРБАС – БЕЗДАН ОД УШЋА У КАНАЛ БЕЧЕЈ-БОГОЈЕВО ДО ХИДРОЧВОРА ВРБАС

**-НАЦРТ ПЛАНА-**

## ДЕТАЉНА НАМЕНА ПРОСТОРА

**РЕФЕРАЛНА КАРТА БРОЈ 4.2.**
**Р=1 : 2 500**

Покрајински секретар

ВЛАДИМИР ГАЛИЋ

**ЈП ЗАВОД ЗА УРБАНИЗАМ ВОЈВОДИНЕ**
**PE URBAN AND SPATIAL PLANNING INSTITUTE OF VOJVODINA**

Директор
ПРЕДРАГ КНЕЖЕВИЋ дипл.правник
Одговорни планери
мр ДРАГАНА ДУНЧИЋ дипл.просторни.планер
мр ВЛАДИМИР ПИХЛЕР дипл.инж.арх.

Нови Сад, 2019. године